

ŠOLSKI PREVOZ IN POSTAJALIŠČA

Za učence iz Šentjaka in Podgorice je organiziran avtobusni prevoz (dvakrat dnevno v šolo in dvakrat dnevno domov), ki ga financira **Mestna občina Ljubljana** in ga v šolskem letu 2019/20 izvaja podjetje Gerčar prevozi d. o. o.

Za učence iz Bišč in Male Loke je od januarja 2009 prav tako organiziran prevoz učencev v šolo in domov (dvakrat dnevno). Prevoz finančno pokriva **Občina Domžale**, v šolskem letu 2019/20 ga izvaja Kristijan Vuk, s. p. iz Domžal.

Prevoz s kombijem se izvaja na relaciji OŠ Dragomelj, Mala Loka, Bišče, OŠ Dragomelj. Iz obeh krajev v šolo prihaja približno 34 učencev. Iz Male Loke prihaja v šolo 19 iz Bišč pa 15 učencev.

Po terenskem ogledu sem pregledal prometno infrastrukturo v naselju Mala Loka in Bišče od koder prihajajo učenci v šolo. V Mali Loki ni urejenih pločnikov za pešce. Skozi naselje vodi ozko cestišče. V naselju ni urejenega postajališča. V naselju Bišče so urejeni pločniki in javna razsvetljava, vendar obstaja odcepi, kjer pločnika zaradi preozkega cestišča ni. V teh naseljih ni urejenih postajališč. Trenutno učenci uporabljajo postajališča, ki niso urejena. Postajališča tudi niso vedno umaknjena iz cestišča. V določenih primerih šolski kombi ustavlja na vozišču, saj druge možnosti ni. Prisotna ni horizontalna in vertikalna prometna signalizacija, kjer učenci vstopajo in izstopajo na šolski kombi v posameznih vaseh.

I. PREVOZOV S ŠOLSKIM KOMBIJEM

OŠ Dragomelj - Mala Loka – Bišče – OŠ Dragomelj

1. vožnja: 7.10
2. vožnja: 7.50

URNIK PREVOZOV	POSTAJA	PRVA VOŽNJA	DRUGA VOŽNJA
	Dragomelj		
	Mala Loka	7.10	7.50
	Bišče 1	7.15	8.00
	Bišče 2		
	Bišče 3		
	Dragomelj	7.25	8.10

OŠ Dragomelj – Mala Loka – Bišče – OŠ Dragomelj

1. vožnja: 13.20
2. vožnja: 14.05

URNIK PREVOZOV	POSTAJA	PRVA VOŽNJA	DRUGA VOŽNJA
PRVA VOŽNJA	Dragomelj	13.20	14.05
	Mala Loka		
	Bišče 1		
	Bišče 2		
	Bišče 3		
	Dragomelj		

VSTOPNA IN IZSTOPNA POSTAJALIŠČA:

Prikaz postajališč v naselju Mala Loka in Bišče.

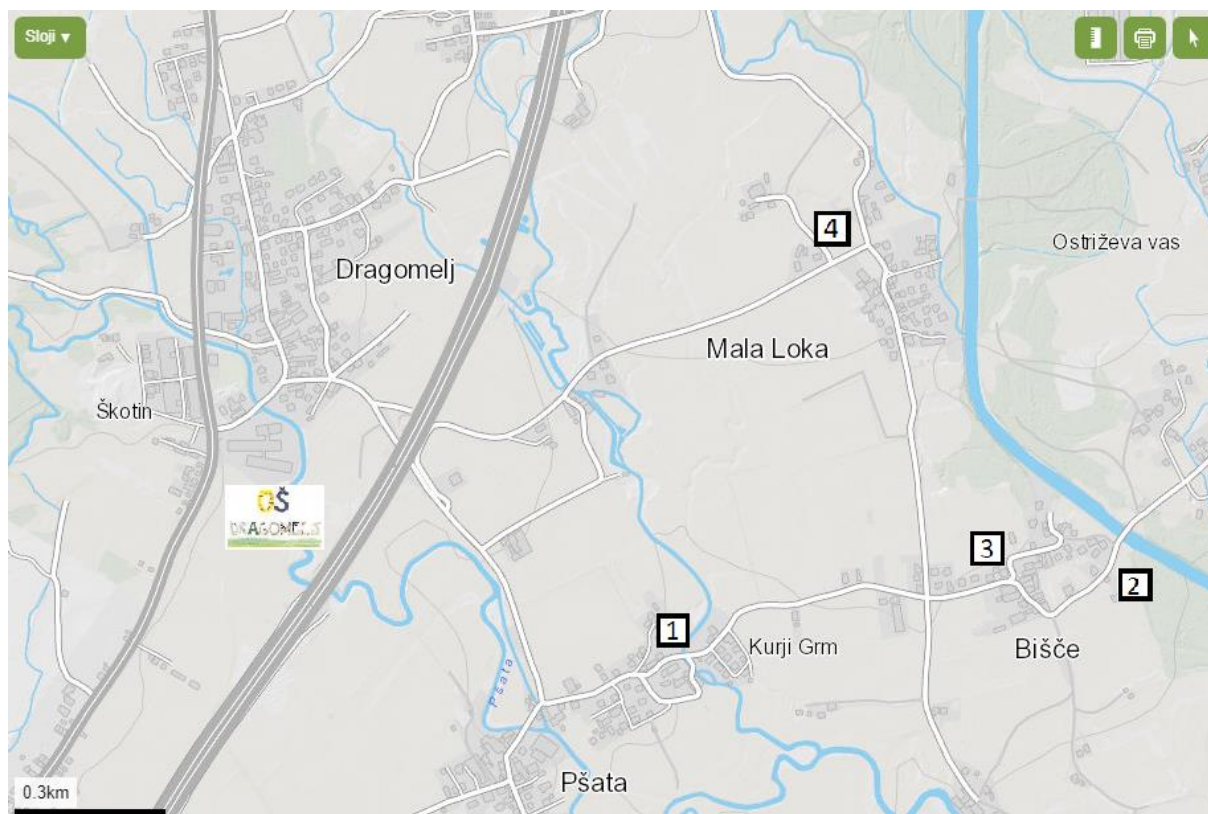

NASELJE BIŠČE

V **naselju Bišče** prevoznik kombija ustavlja na treh mestih, ki so vstopna in izstopna mesta. V naselju Bišče so v veliki meri že urejene površine za pešce. Ceste so ozke in v določenih delih prihaja do zožitve cestišča in delov kjer ni pločnika.

- a) **Prvo postajališče (1)** je ob hiši Bišče 6 v smeri proti Dragomlju. V tem delu naselja je urejen pločnik, ki vodi skozi naselje Pšata. Predlagam napis BUS kot horizontalno signalizacijo. Omejitev privatno dvorišče.



Druga možnost je postajališče v Biščah v smeri proti Ihanu. Predlagamo napis BUS kot horizontalno signalizacijo.



b) **Drugo postajališče (2)** ob ekološkem otoku, ob hiši z hišno številko Bišče 19. Postajališče se nahaja na koncu vasi v smeri proti Ihanu.



- c) **Tretje postajališče (3).** Trenutno kombi ustavlja ob slepi ulici ob hiši Bišče 13, ker vsi učenci prihajajo iz ulice.



Fotografija 1



Fotografija 2

Vsi učenci, ki se vkrcajo tukaj na kombi prihajajo iz stranske ulice in bi bili v tem primeru izpostavljeni v nepreglednem ovinku, kjer ni pločnika. Zato voznik kombija zaradi varnosti zaustavlja vozilo v stranski ulici (fotografija 1) in tako učencem omogoči, da se varno vkrcajo v kombi.

Možnost je, da bi učenci pričakali kombi na dvorišču hiše Bišče 13 (fotografija 2). Vendar je sama točka nevarna. Na tem odseku ni pločnika, nepregleden ovinek in zožitev cestišča.

Alternativna rešitev (fotografija 3). Kombi bi lahko varno zaustavil in pobral učence pred hišo Bišče 41. Dovolj prostora je, da učenci počakajo ob cestišču. Vendar bi bilo potrebno pridobiti soglasje lastnika privatnega zemljišča.



Fotografija 3

NASELJE MALA LOKA

d) Četrto postajališče (4).

V naselju Mala Loka bi bilo potrebno zagotoviti prostor, kjer lahko učenci varno počakajo na kombi. Značilnosti naselja Mala Loka so ozke ceste, prihaja do zožitve cestišča in naselje je brez pločnika.

V naselju ni postajališča. Zato predlagamo ureditev postajališča ob križišču v smeri proti Dragomlju. Urediti bi bilo potrebno čakališče (navoz) ob vozišču ceste, tako da so učenci umaknjeni s cestišča. Predlagamo postavitev prometnega znaka za avtobusno postajališče ali napis BUS kot horizontalna signalizacija. Možnost izgradnje nadstrešnice. Trenutno učenci čakajo na kombi praktično na cestišču, ker ni urejenega postajališča in pri tem so izpostavljeni nevarnosti.



fotografija:
Mala Loka
križišče v
smeri proti
Dragomlju

II. ŠOLSKI PREVOZ OBČINE LJUBLJANA

Za učence iz Šentjakoba in Podgorice je organiziran avtobusni prevoz (dvakrat dnevno v šolo in dvakrat dnevno domov), ki ga financira Mestna občina Ljubljana in ga izvaja podjetje Gerčar prevozi d. o. o.

PRIHOD V ŠOLO

1. vožnja: 7.05
2. vožnja 7.20

URNIK PREVOZOV	POSTAJA	PRVA VOŽNJA	DRUGA VOŽNJA
	(1) Podgorica	7.00	7.40
	(2) Šentjakob (Zasavska cesta)		
	(3) Postaja pri Belinki	7.05	7.50
	(4) Šentjakob (Zasavska cesta)		
	(5) Šentjakob (Pečnik)		
	Podgorica		
	Dragomelj		

Avtobus, ki pelje v šolo iz Podgorice, ima naslednje postaje:

- **Podgorica** (iz smeri Domžal proti Šentjakobu), desno na Zasavsko
- **postaja Šentjakob** pred križiščem na Zasavski (desno proti Črnučam)
- **postaja pri Belinki** (obrača pri Belinki)
- **postaja Šentjakob** pred križiščem na Zasavski (desno proti Ljubljani)
- pelje do križišč pri Reaktorju in zavije desno, **postaja Šentjakob (Pečnik)**
- **Podgorica** (iz smeri Šentjakoba proti Domžalam)
- **OŠ Dragomelj**

ODHOD DOMOV

1. vožnja: 13.20
2. vožnja: 14.05

URNIK PREVOZOV	POSTAJA	ČAS - PRVA	ČAS - DRUGA
	Dragomelj	13.20	14.05
	(1) Podgorica		
	(2) Šentjakob (Zasavska cesta)		
	(3) Postaja pri Belinki		
	(4) Šentjakob (Zasavska cesta)		
	(5) Šentjakob (Pečnik)		

Avtobus, ki pelje iz OŠ Dragomelj ima naslednje postaje:

- **OŠ Dragomelj**
- **Podgorica** (iz smeri Domžal proti Šentjakobu), desno na Zasavsko
- **postaja Šentjakob** pred križiščem na Zasavski (desno proti Črnučam)
- **postaja pri Belinki** (obrača pri Belinki)
- **postaja Šentjakob** pred križiščem na Zasavski (desno proti Ljubljani)
- pelje do križišč pri Reaktorju in zavije desno, **postaja Šentjakob (Pečnik)**
- **Podgorica** (iz smeri Šentjakoba proti Domžalam)

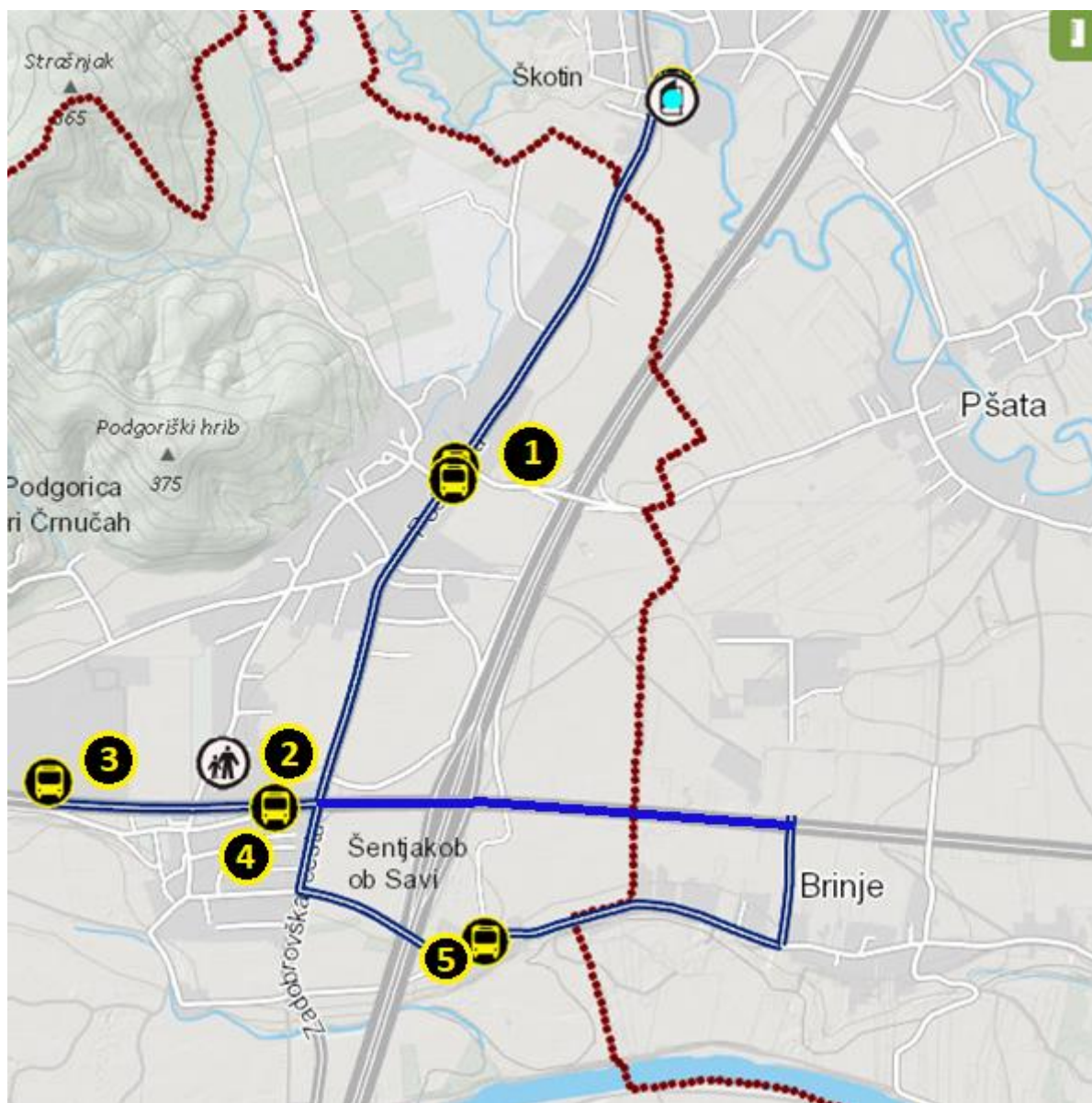

Pridobljeno dne 21.12.2018 na:

https://gismol.gisportal.si/javno/profile.aspx?id=MOL_Solstvo@Ljubljana

Moderirano dne 9.1.2019.

VSTOPNA IN IZSTOPNA POSTAJALIŠČA:

Prikaz postajališč v naselju Podgorica in Šentjakob.

a) Postajališče Podgorica (1) v smeri proti Ljubljani



b) Postajališče Šentjakob (2) (Zasavska cesta)



c) Postaja pri Belinki (3)



d) Postajališče Šentjakob (4) (Zasavska cesta) v smeri proti Litiji



e) Šentjakob (5) (Pečnik)



III. LJUBLJANSKI POTNIŠKI PROMET (LPP)

VOZNI RED

Vozni red se vsako šolsko leto lahko spremeni.

REDNE AVTOBUSNE LINIJE

PROGA 12 D

Linija 12D, smer: Bežigrad

DRAGOMELJ - Podgorica - Šentjakob - Sneberje - Hrastje - Nove Jarše-Šmartinska - Žito - Kodrova - Jarše - Šola Jarše - Središka - Viadukt - Friškovec - KOLODVOR

Linija 12D, smer: Dragomelj

KOLODVOR - Friškovec - Viadukt - Središka - Flajšmanova - Šola Jarše - Jarše - Kodrova - Žito - Hrastje - Sneberje - Šentjakob - Podgorica - DRAGOMELJ

PROGA 21

Linija **21**, smer: **Beričevo**

GAMELJNE - ... - OŠ Maksa Pečarja - Zasavska - Ježa - Nadgorica - Belinka - Šentjakob - Reaktor - BERIČEVO

Linija **21**, smer: **Gameljne**

BERIČEVO - Reaktor - Šentjakob - Belinka - Nadgorica - Ježa - Zasavska - OŠ Maksa Pečarja - ... - GAMELJNE

LPP POSTAJE

PROGA 12D

DRAGOMELJ - ŠKOTIN ??? – ŠENTJAKOB – SNEBERJE – HRASTJE - ... - KOLODVOR

PROGA 21

BERIČEVO – REAKTOR – ŠENTJAKOB – BELINKA – NADGORICA - ... - GAMELJNE

Mestni zemljevid MOL.

Prikaz redne avtobusne linije LPP. Proga 12 D in proga 21.

Povezava:

https://zemljevid.ljubljana.si/web/profile.aspx?id=Javni%40LJ_MZ&initialExtent=468154.07%2C105849.09%2C6.6146

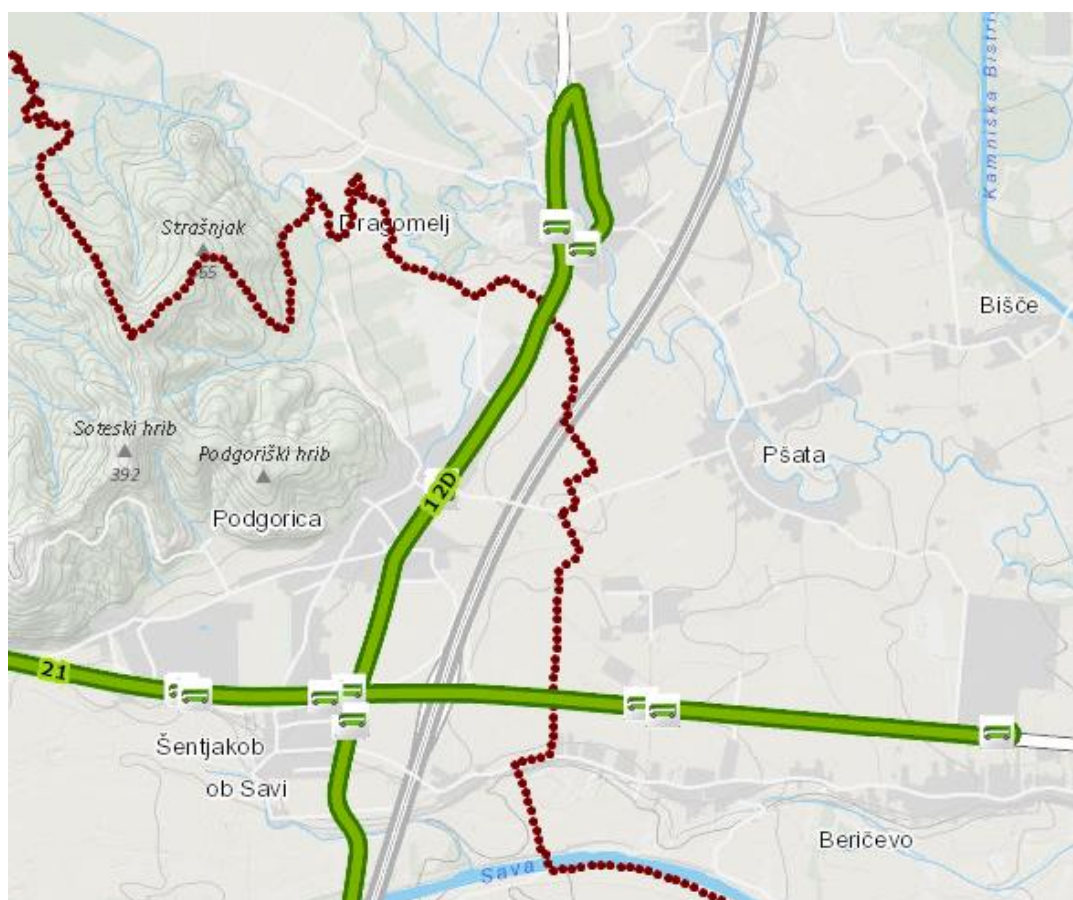
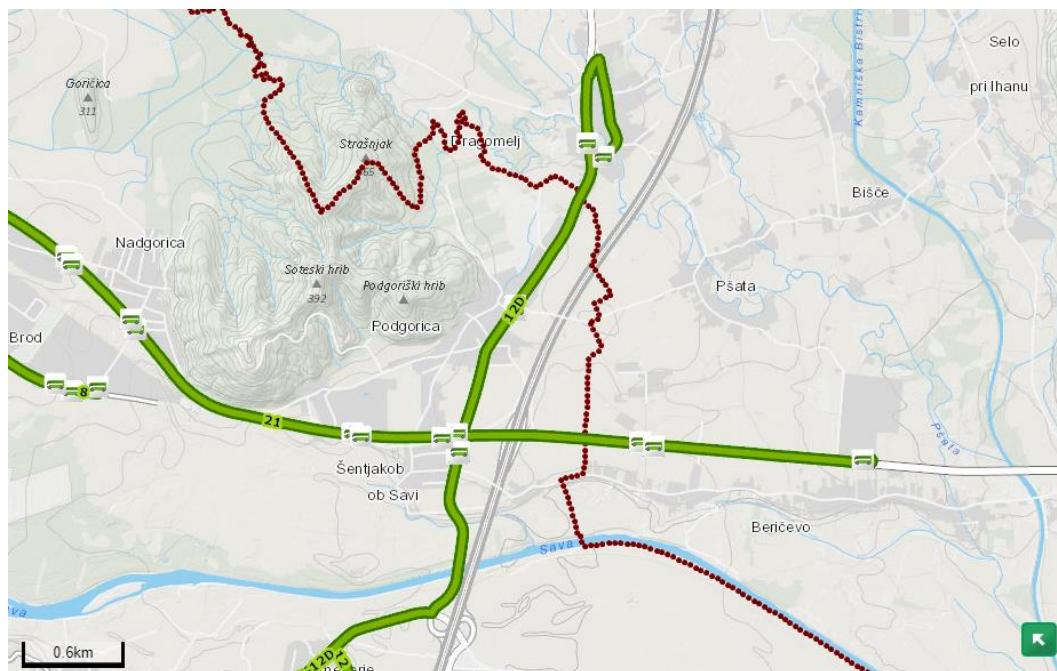

IV. ARRIVA KAM-BUS, DRUŽBA ZA PREVOZ POTNIKOV, D.O.O.

VOZNI RED NA RELACIJI DOMŽALE – DRAGOMELJ in DRAGOMELJ – DOMŽALE je dosegljiv na spletni strani: <https://www.kam-bus.si/index.php?page=pot&item=23>